Heil'ge Nacht du kehrest wieder

www.franzdorfer.com

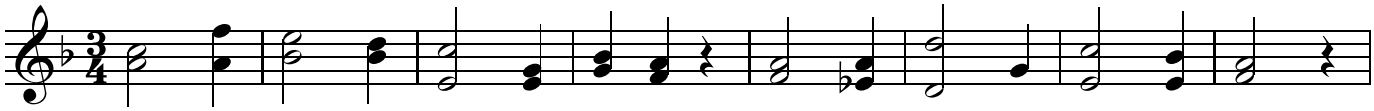

1.Heil' - ge Nacht, du keh - rest wie - der, Stern bei Stern zu glüh'n be - ginnt.
2.Erd' und Him - mel leuch - tend ste - hen! Bö - ses heut' ver - lor die Macht.
Heil' - ge Nacht, o senk' dich nie - der, Je - de Brust sei fromm ge - sinnt.

9

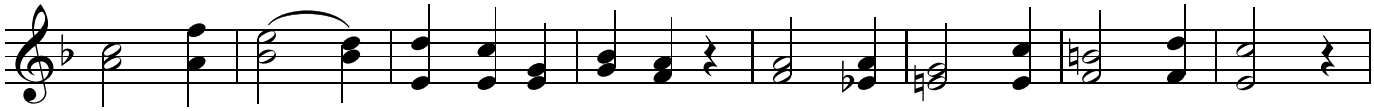

Him - mel hoch_ jauch-zen die Lie - der; Christ ge - bo - ren, Got - tes Kind!
Durch den Wald_ die En - gle ge - hen. Hei - lig, hei - lig ist die Nacht.
Jauch - zend prei - sen un - s're Lie - der Christ, den He - rren, Got - tes Kind.

17

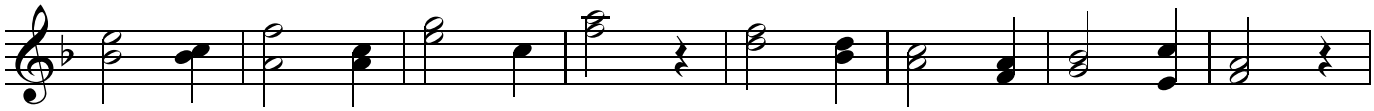

Heil' - ge Nacht in heh - rer Pracht! Gott dem Herrn sei Dank ge - bracht!
Frie - de, Freu - de, Got - tes Hauch Flam - mend geht durchBusch undStrauch.
Dein die Macht in heh - rer Pracht, Se ge - seg - net heil' - ge Nacht!

25

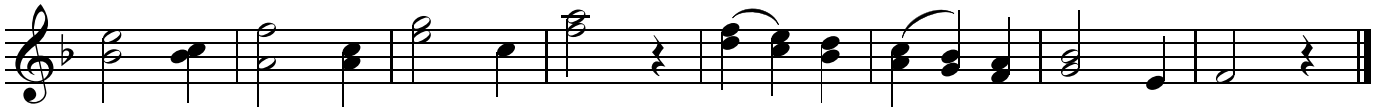

Heil' - ge Nacht in heh - rer Pracht! Gott dem Herrn sei Dank ge - bracht!
Frie - de, Freu - de, Got - tes Hauch Flam - mend geht durchBusch undStrauch.
Dein die Macht in heh - rer Pracht, Se_ ge - seg - net heil' - ge Nacht!